



Transporte

# Camino del Pacífico

Proyecto Buenaventura-Loboguerrero-Buga

Boletín N.º10

Vista aérea de la Unidad Funcional 18

**#VamosMásAllá**



Vigilado  
SuperTransporte



Unión Vial  
Camino del Pacífico  
Una Compañía de Sacyr Concesiones







Más allá de las obras, **construimos desarrollo y seguridad vial.**  
Corredor Vial Buenaventura-Loboguerrero-Buga

## Apreciados habitantes y usuarios del corredor vial:

Desde la Concesionaria Unión Vial Camino del Pacífico trabajamos por una ingeniería al servicio del bienestar de las comunidades. Nuestro compromiso va más allá de construir vías que conectan regiones: buscamos **transformar realidades y aportar al desarrollo integral de los niños, niñas y jóvenes que hacen parte de nuestra área de influencia.**

Este proyecto representa una **apuesta por el desarrollo sostenible de las regiones**, con un enfoque especial en la seguridad vial y en el cuidado de quienes transitan por nuestro corredor. En este sentido, iniciativas como **Camioneros del Pacífico** nos han permitido compartir con los conductores verdaderos gigantes del Pacífico **espacios de reconocimiento, rifas, animación y sensibilización**, resaltando siempre la importancia de su labor en el progreso del país.

En alianza con diferentes instituciones, continuamos fortaleciendo nuestras acciones por la seguridad vial. Un ejemplo de ello fue el simulacro a cielo abierto realizado en Centracar, donde se puso a prueba la capacidad de **respuesta ante un eventual accidente con derrame de sustancia química.**

Este ejercicio contó con la participación de Bomberos de Buenaventura, la Dirección de Tránsito y Transporte de la Policía Nacional (DITRA), la Brigada de Infantería de Marina No. 2 – Grupo Meteoro, la Secretaría de Tránsito y Transporte, empresas transportadoras, organismos de socorro y el equipo especializado de la Concesionaria.

La Unión Vial Camino del Pacífico no solo construye una obra de infraestructura estratégica para el Valle del Cauca y el país, **también impulsa territorios y comunidades sostenibles, reduce brechas de desigualdad y promueve la salud y el bienestar de los habitantes del área de influencia.**

**Miguel Ángel Acosta Osío**  
Gerente General



# Voces en el territorio

Para la Cámara de Comercio de Buga, las obras del corredor vial Buga–Loboguerrero–Buenaventura son un factor clave para el desarrollo empresarial del Valle del Cauca, al mejorar la conectividad, la logística y la competitividad regional. Además, su impacto se extiende a nivel nacional al fortalecer la conexión entre los centros productivos y el principal puerto del Pacífico, impulsando la inversión, el empleo y la dinámica económica del país.

## **Wilder López**

Presidente Ejecutivo Cámara de Comercio de Buga



Qué bueno que la Concesionaria llegue al territorio aportando en temas relacionados con la movilidad y promoviendo la prevención de los siniestros viales que pueden ocurrir. De una u otra manera, los Bomberos somos los primeros respondientes ante estos eventos

## **Luz Mary Camacho**

Capitán del Meritorio Cuerpo de Bomberos Voluntarios de Buenaventura, subcomandante y directora operativa.



Estábamos ávidos de que llegaran los filtros de agua a nuestra institución para asegurar el acceso a agua potable de nuestros 2.534 estudiantes. Agradecemos a la Concesionaria Unión Vial Camino del Pacífico por este aporte que mejora las condiciones de salud y bienestar de nuestra comunidad educativa.

## **Neida Margot Mina Rosas**

Rectora de la Normal Superior Juan Ladrilleros Distrito Especial de Buenaventura.







## Avanzamos en la Unidad Funcional 19: Conectividad, Movilidad y Progreso hacia el centro del Valle

Glorieta de Mediacanoa con los dos Box Culvert para futuro paso elevado

La **Unidad Funcional 19** contempla la **construcción de segunda calzada y ciclorruta**, así como el **mejoramiento de la calzada existente** en el tramo comprendido entre el **PR. 110+835 (Mediacanoa)** y el **PR. 114+000 (Puente del Río Cauca)** de la **vía 4001**. Estas intervenciones hacen parte del proyecto vial Buenaventura – Loboguerrero – Buga y buscan **fortalecer la seguridad vial, la movilidad y la conectividad regional**.

### Obras en ejecución

#### 3,17 km de construcción y mejoramiento de vía:

- Excavación, terraplén y mejoramiento de subrasante.
- Base y subbase granular.
- Aplicación de mezclas asfálticas MSC-25 y MSC19.
- Fresado.
- Señalización y seguridad vial.
- Construcción de pasarela peatonal.

**1 viaducto** en construcción.

**Más de 3 km de ciclorruta**, para promover una movilidad sostenible.

**2 pasos inferiores**, que mejoran la conectividad y la seguridad de los usuarios.

Trabajos de Excavación de la Segunda Calzada

### Las molestias son temporales, los **beneficios serán permanentes**

Con el avance de la **Unidad Funcional 19**, el proyecto continúa cumpliendo su compromiso de transformar la infraestructura vial, mejorar la seguridad y fortalecer la conexión entre los territorios, **aportando al desarrollo social y económico de la región**.

Avances en el Nuevo Puente del Río Mediacanoa sobre el que irá la segunda calzada





## Corredor vial Buenaventura–Loboguerrero–Buga: 128 km de compromiso ambiental y sostenibilidad

Como parte de su compromiso ecológico, la Concesionaria implementa un plan de **compensación ambiental** que contempla la siembra de **más de seiscientos mil (600.000) árboles nativos** en **tres mil (3.000) hectáreas**, con una inversión superior a (trescientos mil) **300.000 millones de pesos**.

Estas acciones serán lideradas por **comunidades locales**, quienes participarán activamente en la **siembra, el mantenimiento y la conservación de los nuevos bosques**.



El trazado de la vía se ha diseñado con **altos estándares ambientales**, protegiendo la **laguna de Sonso**, respetando el **cauce del río Cauca** y trasladando especies nativas para conservar la biodiversidad.

Además, la construcción de **7,5 km de ciclorruta** promueve movilidad **sostenible y estilos de vida saludables**, reafirmando que este es un proyecto que siembra futuro y protege la vida.



## Capacitación a Veedurías Ciudadanas: Participación que transforma el territorio



Con el acompañamiento de la **Escuela Superior de Administración Pública – ESAP**, la Concesionaria desarrolló un ciclo formativo dirigido a **veedurías ciudadanas y líderes sociales del corredor vial Buenaventura – Loboguerrero – Buga**

Estas capacitaciones fortalecieron las capacidades de control social y participación ciudadana, permitiendo que las comunidades comprendan mejor los procesos de ejecución, supervisión y transparencia de las obras.

El espacio fue también un punto de encuentro para el **diálogo constructivo, el intercambio de experiencias y la promoción de una gestión participativa y corresponsable** entre la comunidad y la Concesionaria.

De esta manera, reafirmamos que la participación informada es clave **para construir confianza, desarrollo y seguridad vial**.





## La Unión Vial Camino del Pacífico fortalece su capacidad de respuesta con un **Simulacro avisado a “Cielo Abierto”**

En el marco de su compromiso con la seguridad vial y la protección de la vida, la Concesionaria Unión Vial Camino del Pacífico **realizó el simulacro avisado “Cielo Abierto”** en el corredor Buenaventura – Loboguerrero – Buga, sector Centracar (**Variante Alternativa Interna - PR 8+600**).

El ejercicio recreó un accidente de alto impacto: **la colisión de dos tractocamiones con derrame de ácido sulfúrico, incendio vehicular y personas lesionadas**. El objetivo fue evaluar la **capacidad de respuesta y la coordinación interinstitucional** frente a emergencias de gran magnitud.

La jornada contó con la participación del **Cuerpo de Bomberos Voluntarios de Buenaventura, la Dirección de Tránsito y Transporte de la Policía Nacional (DITRA), la Brigada de Infantería de Marina No. 2 – Grupo Meteoro, la Secretaría de Tránsito y Transporte**, empresas transportadoras, organismos de socorro y el equipo especializado de la concesionaria.



Gracias a la articulación de esfuerzos bajo el **Sistema Comando de Incidentes (SCI)**, se logró controlar el incendio, contener el derrame y atender a los heridos. El comité de crisis destacó **la organización, el cumplimiento de protocolos y la disposición de todos los actores**, al tiempo que identificó oportunidades de mejora relacionadas con equipos para **materiales peligrosos y capacitación en primeros auxilios**.



“Estos ejercicios son esenciales para garantizar una atención oportuna en caso de emergencias reales. Nuestra prioridad siempre será la vida de los usuarios y comunidades, así como la protección del ambiente en este corredor estratégico para el país”, **señaló Miguel Ángel Acosta, Gerente General de la Concesionaria.**

Con acciones como esta, **la Unión Vial Camino del Pacífico reafirma su compromiso con la prevención, la seguridad vial y la cultura de cuidado en la vía.**



En el marco del **Día del Conductor** y la **conmemoración de la Virgen del Carmen**, la **Unión Vial Camino del Pacífico**, concesionaria encargada de finalizar la doble calzada Buenaventura – Loboguerrero – Buga, llevó a cabo el **Segundo Encuentro de Camioneros del Pacífico**, un evento dedicado a reconocer la labor de uno de los actores viales más relevantes: **los conductores de carga pesada**.



**Más de 400 camioneros participaron en esta jornada**, en la que se promovió una cultura de autocuidado y seguridad vial mediante actividades pedagógicas, espacios de reflexión sobre la prevención en la vía, así como **jornadas lúdicas con juegos, rifas y animación**.

El encuentro incluyó una **Eucaristía especial en honor a la Virgen del Carmen**, patrona de los conductores, como un espacio de reconocimiento y unión para quienes contribuyen diariamente a la conectividad del país.



Este espacio hace parte del **programa de Cultura y Seguridad Vial**, el cual busca **fomentar conductas responsables y fortalecer el relacionamiento con las comunidades y gremios del corredor vial**.

Así mismo, se proyecta como un **referente nacional de sensibilización** para actores clave del transporte, evidenciando el **compromiso y la responsabilidad social** que viene asumiendo la Unión Vial Camino del Pacífico.

## #VamosMásAllá





# Formación Territorio

Acciones que fortalecen el bienestar y la inclusión en Buenaventura

Con el objetivo de **fortalecer el bienestar y la inclusión en el área de influencia**, la Concesionaria Unión Vial Camino del Pacífico adelantó en Buenaventura una jornada integral de entregas y socializaciones **en el marco de su estrategia +Formación, +Territorio.**



Entrega de Filtros de Agua Ekofil en Buenaventura



Filtro de Agua Ekofil

## Entre las acciones realizadas se destacan:

- **Entrega de filtros purificadores de agua EKO FIL** a instituciones educativas urbanas y rurales, beneficiando a estudiantes y promoviendo mejores condiciones de salud.
- **Oferta formativa en alianza con el SENA**, enfocada en el fortalecimiento de capacidades comunitarias.
- **Socialización del diseño final de proyectos claves** fruto de la consulta previa con el Consejo Comunitario de Cimarrones de Cisneros: la nueva Galería de Cisneros, como espacio de encuentro comercial y cultural, y la moderna Institución Educativa Francisco Javier Cisneros, adaptada a las necesidades del territorio.
- **Entrega de insumos de seguridad vial**, reforzando la cultura de prevención y movilidad segura en la región.



Estas iniciativas reflejan el **trabajo conjunto de la concesionaria con autoridades y comunidades**, consolidando un modelo de gestión basado en la **inclusión, el respeto, la sostenibilidad y la responsabilidad social empresarial.**

Entrega de Filtros de Agua Ekofil en Buenaventura





## Un compromiso que se construye junto a las comunidades

### Entrega sociocultural al Consejo Comunitario de Guinea Alta, Guinea Baja, Juntas y Cisneros



En cumplimiento de los **acuerdos de consulta previa protocolizados el 20 de agosto de 2024** con el **Consejo Comunitario de la Comunidad Negra de Juntas**, la Concesionaria Unión Vial Camino del Pacífico realizó una importante entrega al **Consejo Comunitario de Guinea Alta, Guinea Baja, Juntas y Cisneros**, en el marco de las medidas socioculturales y económicas del proyecto vial Buenaventura – Loboguerrero – Buga.

La jornada contó con la participación del **Gerente General, Miguel Ángel Acosta**; el **Director Social, Robyn Rodríguez**; y el equipo de gestión social de la concesionaria, quienes destacaron la importancia del trabajo conjunto con las comunidades del área de influencia. Durante la actividad, se realizó la entrega de las **mejoras en un parque infantil, generando un espacio más seguro y adecuado** que promueve el juego, la recreación y el desarrollo integral de los **niños y niñas de la región**.



Esta acción se enmarca en la estrategia de **Responsabilidad Social Empresarial** de la concesionaria, orientada a generar valor compartido, mitigar impactos y consolidar un diálogo intercultural con las comunidades étnicas. Con ello, la Unión Vial Camino del Pacífico reafirma su propósito de construir infraestructura con sentido social, **en armonía con los territorios y sus tradiciones**.



**El Mercado Campesino de Yotoco** es uno de estos escenarios de encuentro comunitario, donde productores de la región ofrecen cada domingo, en el parque principal del municipio, **una amplia variedad de productos frescos, cultivados con esmero y compromiso.**



**Frutas, hortalizas, dulces típicos, plantas ornamentales y otros productos agroecológicos** reflejan el esfuerzo y la dedicación de las familias campesinas que hacen parte del área de influencia del proyecto. Su participación en este espacio no solo impulsa la economía rural, sino que también fomenta el **consumo responsable** y el **orgullo por los sabores y tradiciones del territorio.**



## Tómate una Pausa Activa

**En esta nueva Pausa Activa** te invitamos a recargar energía mientras pones a prueba tu ingenio y conocimiento acerca del proyecto. Disfruta de una sopa de letras pensada para entretenerte, aprender y descubrir nuevas palabras relacionadas con nuestro corredor vial y la región.  
¡Anímate a resolverlos y comparte el reto con quienes te rodean! **#VamosMásAllá**

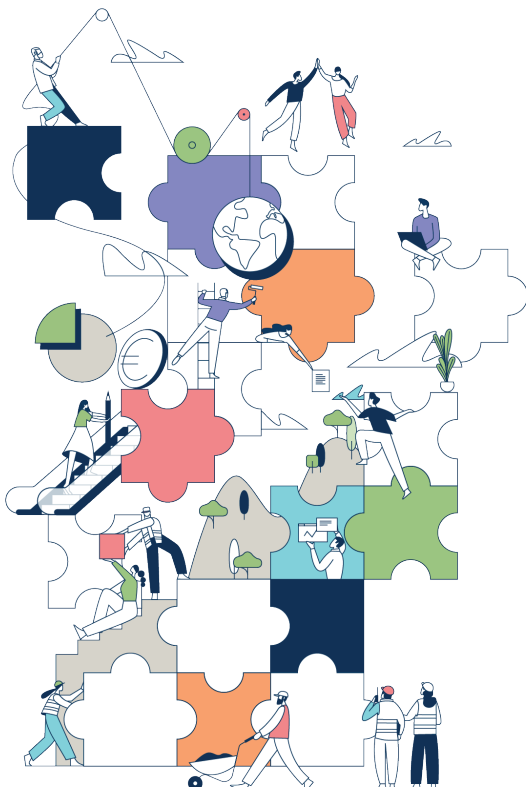

I	M	P	A	C	T	O	N	M	R	U	T	A	T	R
G	X	H	D	O	N	E	R	R	E	T	O	D	O	T
M	Q	E	R	D	V	N	H	N	O	I	G	E	R	H
O	P	U	T	C	V	F	B	H	R	E	S	Q	E	C
V	D	A	D	I	L	I	B	I	N	E	T	S	O	S
I	N	F	R	A	E	S	T	R	U	C	T	U	R	A
L	M	G	A	R	Y	F	V	W	E	W	A	X	D	F
I	U	I	I	V	L	J	H	N	B	F	G	F	N	F
D	B	F	Y	R	A	G	J	H	N	G	H	R	O	C
A	L	H	Y	Y	C	N	C	U	U	B	G	C	B	F
D	Y	B	Y	Y	J	N	C	I	U	I	C	C	R	C
E	Q	U	I	D	A	D	C	E	Y	Y	T	J	A	C
C	H	Y	R	T	T	T	C	F	U	T	U	R	O	C
G	G	W	P	H	E	G	F	V	G	F	R	E	C	R
C	O	N	E	C	T	I	V	I	D	A	D	C	C	C



# Luz verde al proyecto vial El Estanquillo-Popayán: ANI publicó pliegos de condiciones definitivas para la licitación pública

El Gobierno del Cambio, a través de la Agencia Nacional de Infraestructura (ANI), publicó los pliegos de condiciones definitivos para la licitación de la Asociación Público-Privada (APP) de Iniciativa Pública del corredor vial El Estanquillo-Popayán, el cual busca conectar los departamentos del Valle del Cauca, Cauca, Nariño, y Putumayo con Ecuador y el resto del país.

**El proyecto contempla inversiones por \$6,29 billones en Capex (cifras de diciembre de 2024) y \$2,53 billones en Opex (cifras de diciembre de 2024),** y tiene como propósito el mejoramiento del transporte de carga y pasajeros, entre el centro y el suroccidente del país. En la fase de construcción, la iniciativa generaría más de 100 mil empleos directos e indirectos.

**“Esta APP de iniciativa pública representa un valioso aporte para la economía de la región, mejora la eficiencia en la movilidad y la calidad de vida de las comunidades aledañas al proyecto, beneficiando a cerca de un millón de personas, reduciendo los tiempos de desplazamiento y costos de operación gracias a las intervenciones de rehabilitación, mejoramiento y construcción de variantes nuevas y dobles calzadas desde Popayán hasta el sector de El Estanquillo”,** indicó Oscar Torres Yarzagaray, presidente de la ANI.

El proyecto de APP obtuvo todas las aprobaciones de Ley necesarias para el inicio del proceso de selección, incluyendo la concertación y protocolización de acuerdos con cinco comunidades étnicas en el marco de las consultas previas, el registro y viabilización del proyecto en la MGA del BPIN por parte del Departamento Nacional de Planeación (DNP), el concepto del Ministerio de Hacienda y Crédito Público (MHCP) de No objeción de condiciones financieras y aprobación de valoración de obligaciones contingentes y Plan de Aportes al Fondo de Contingencias de las Entidades Estatales, el

concepto favorable de adecuación del proyecto a la política de riesgo contractual del estado y concepto favorable a retribución por unidades funcionales proyecto de Asociación Público – Privada por parte del Ministerio de Transporte, el concepto previo para utilizar el mecanismo de APP como modalidad para la ejecución del proyecto por parte del DNP y, finalmente, el Aval Fiscal emitido por el CONFIS.

## El proyecto

El proyecto contempla el mejoramiento de la vía El Estanquillo-Popayán, y la construcción de la variante El Estanquillo-Timbío, mediante un modelo de concesión APP, que comunica la capital del departamento del Cauca con los municipios de Timbío, Rosas, Patía, El Tambo, La Sierra y Sotará (Paispamba).

La iniciativa tiene un periodo de preconstrucción de 2 años, 4,5 años en construcción, 18 años de operación y mantenimiento, y 6 meses para reversión y liquidación del contrato. El proyecto integra 14 túneles con un total de 17,9 kilómetros, 125 puentes vehiculares, 62,3 kilómetros de vía en doble calzada, 9 intersecciones nuevas a nivel y desnivel, 15 puentes peatonales y la compra de más de 600 predios rurales y suburbanos.

También, se proyecta la intervención 65 sitios identificados en la vía existente para su estabilización o protección por medio de obras geotécnicas. La ANI también apuntó que la iniciativa integrará un Sistema Inteligente de Control y Apoyo al Tránsito que permitirá reducir la accidentalidad, teniendo en cuenta medidas de seguridad vial, la implementación de programas sociales y ambientales y la instalación de un peaje espejo denominado “El Estanquillo Timbío”.



## Apreciado usuario del corredor vial Buenaventura-Loboguerrero-Buga

En caso de **incidente, contingencia, emergencia o accidente** comunícate al:

**3114415479 o al #180**



Ambulancia



Grúa



Carro taller



Vigilante vial

Atención gratuita las **24 horas**, los **7 días** a la semana, los **365 días** del año.



## Atención al Usuario

[atencionalusuario@caminodelpacifico.com](mailto:atencionalusuario@caminodelpacifico.com)

**Buga:** Carrera 12 # 35 Sur 10  
Hotel IMCA.

**Loboguerrero:** Vía alterna al peaje -  
Frente a caseta comunal.

**Buenaventura:** Calle 6 # 54B-03  
(Uniminuto)

**Puntos móviles de atención:**  
ubicados a lo largo del corredor vial.



**3114415532**

## ¡Descubre tu próxima **oportunidad laboral!**

¿Qué esperas para hacer parte de este gran proyecto?

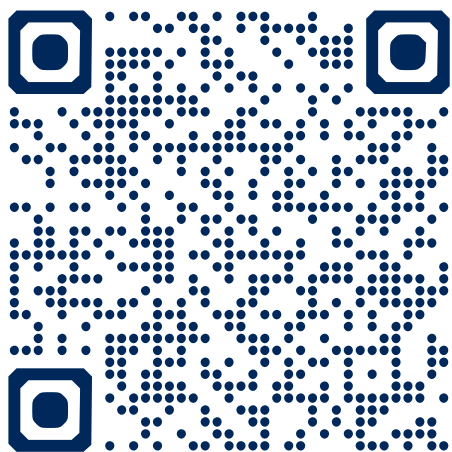

Escanea el código QR y accede a  
nuestro **portal de empleo** para  
encontrar la vacante ideal para ti.

